



# FUNDACIÓN FORMENTOR

Encuentro Las Conversaciones Literarias y el Prix Formentor  
en Las Palmas de Gran Canaria  
Del 23 al 25 de septiembre de 2022

## PROPUESTA DE VUELOS

VUELO	FECHA	TRAYECTO	SALIDA	LLEGADA
IB3913	23 SEP	Palma de Mallorca – Madrid PMI – MAD	09:30	10:55
IB3830	23 SEP	Madrid – Las Palmas MAD – LPA	12:25	14:20
IB3829	25 SEP	Las Palmas – Madrid LPA – MAD	17:15	21:00
IB3916	25 SEP	Madrid – Palma de Mallorca MAD – PMI	22:35	23:55

## **PROPUESTA DE VUELOS**

Opción vuelo directo con Binter Canarias del 22 al 26 de sept

<b>VUELO</b>	<b>FECHA</b>	<b>TRAYECTO</b>	<b>SALIDA</b>	<b>LLEGADA</b>
NT5101	22 SEP	Palma de Mallorca – LPA	13:25	15:40
NT5100	26 SEP	LPA - Palma de Mallorca	08:45	12:45

# PROPUESTA DE ALOJAMIENTO

## Santa Catalina, a Royal Hideaway Hotel \*\*\*\*\*GL

### Un hotel emblemático en un entorno de ensueño

Durante más de un siglo el Santa Catalina, a Royal Hideaway Hotel 5\*GL ha sido testigo privilegiado de la historia de la isla de Gran Canaria, conocida por sus playas de arena blanca y de lava negra. Desde su inauguración en 1890 ha sido el punto de referencia de la vida social de la ciudad. Por él han pasado algunas de las personalidades más importantes del S. XX y XXI, dejando huella de su cultura y su talento.

El glamour, la autenticidad, la exquisitez, son parte de la esencia del hotel, que ha atraído a grandes personalidades nacionales e internacionales desde sus comienzos para alojarse en sus elegantes 204 habitaciones con vistas a la ciudad o al jardín.

Las 204 habitaciones de este fantástico hotel, donde el lujo es un sello permanente, presentan un cuidado diseño sólo eclipsado por la belleza del entorno, a orillas del Atlántico. Un hotel de estilo clásico donde la exclusividad y calidad forman parte fundamental de una filosofía orientada al huésped, y en donde disfrutar de los servicios e instalaciones más modernos es posible.

Gracias a su situación junto al Parque Doramas de exuberante belleza, y a pocos minutos de la fina arena de la Playa de las Canteras, Santa Catalina, a Royal Hideaway Hotel goza de una localización perfecta para descubrir todos los detalles que atesora la ciudad de Las Palmas de Gran Canaria. Aquí, el glamour, la autenticidad y la exquisitez se respiran en sus 3 tipos de elegantes habitaciones con vistas a las históricas galerías del hotel, a la ciudad o al mágico jardín de palmeras.



## **PRECIOS PAQUETE del 23 al 25 de septiembre**

SERVICIOS	PRECIO POR PERSONA, desde
Paquete de viaje en base a habitación doble	550 €
Paquete de viaje en base a habitación individual	717 €

### **Servicios incluidos en el paquete de viaje de 23 al 25 de septiembre de 2022**

- ❖ Billete de avión con IB trayecto PMI-LPA-PMI, en clase turista, con tasas y equipaje incluido.
- ❖ Estancia de 2 noches en Hotel Santa Catalina, a Royal Hideaway 5\*\*\*\*\*GL en habitación doble Deluxe doble o individual con desayuno incluido.
- ❖ Seguro básico turístico de viaje.

No incluye extras en los hoteles, excursiones, visitas u otro servicio no indicado en la presente oferta como servicio incluido.  
Oferta sujeta a disponibilidad, hasta reserva en firme por su parte.

IVA INCLUIDO, otros impuestos, tax y equipaje. Presupuesto sujeto a disponibilidad hasta el momento de reserva en firme. El evento comienza el 23 de septiembre a las 20 h y finaliza el 25 de septiembre a las 14 h

\*\*\* RESIDENTE BALEAR: A la hora de hacer su reserva si Ud., es Residente Balear indíquelo para aplicarle el descuento correspondiente del 50% a la tarifa aérea, aprox. 150 € a descontar al paquete, pendiente de reconfirmar a la hora de hacer la reserva en firme.

**INFORMACIÓN Y RESERVAS:**  
carmen.glendinez@bcdme.es

## **PRECIOS PAQUETE del 22 al 26 de septiembre**

<b>SERVICIOS</b>	<b>PRECIO POR PERSONA, desde</b>
Paquete de viaje en base a habitación doble	670 €
Paquete de viaje en base a habitación individual	1.003 €

### **Servicios incluidos en el paquete de viaje de 22 al 26 de septiembre de 2022**

- ❖ Billete de avión con NT Binter Canarias trayecto PMI-LPA-PMI, en clase turista, con tasas y equipaje incluido.
- ❖ Estancia de 4 noches en Hotel Santa Catalina, a Royal Hideaway 5\*\*\*\*\*GL en habitación doble Deluxe doble o individual con desayuno incluido.
- ❖ Seguro básico turístico de viaje.

No incluye extras en los hoteles, excursiones, visitas u otro servicio no indicado en la presente oferta como servicio incluido.  
Oferta sujeta a disponibilidad, hasta reserva en firme por su parte.

*IVA INCLUIDO, otros impuestos, tax y equipaje. Presupuesto sujeto a disponibilidad hasta el momento de reserva en firme. El evento comienza el 23 de septiembre a las 20 h y finaliza el 25 de septiembre a las 14 h*

*\*\*\* RESIDENTE BALEAR: A la hora de hacer su reserva si Ud., es Residente Balear indíquelo para aplicarle el descuento correspondiente del 50% a la tarifa aérea, aprox. 150 € a descontar al paquete, pendiente de reconfirmar a la hora de hacer la reserva en firme.*

**INFORMACIÓN Y RESERVAS:**  
carmen.glendinez@bcdme.es

# PROPUESTA DE ALOJAMIENTO

## Occidental Las Palmas 4\*\*\*\*

Nuevo hotel urbano con la mejor ubicación en Las Palmas de Gran Canaria

El **hotel Occidental Las Palmas\*\*\*\*** es un hotel urbano situado en el centro de la ciudad de Las Palmas de Gran Canaria, entre la exuberante belleza del parque Doramas y el Muelle Deportivo.

Este hotel vanguardista y funcional cuenta con 70 habitaciones que ofrecen todo tipo de comodidades y vistas al Océano Atlántico o al Jardín de Palmeras del Parque Doramas. **Un hotel ideal para todo tipo de huéspedes.**

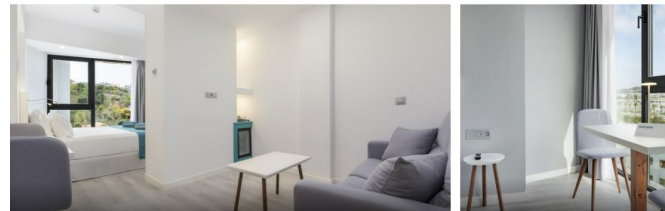
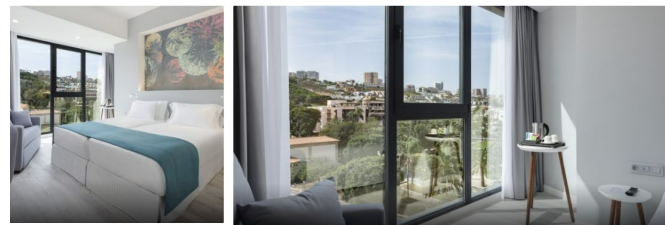
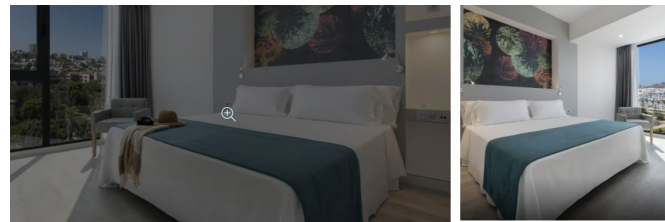

## **PRECIOS PAQUETE del 23 al 25 de septiembre**

<b>SERVICIOS</b>	<b>PRECIO POR PERSONA, desde</b>
Paquete de viaje en base a habitación doble	445 €
Paquete de viaje en base a habitación individual	528 €

### **Servicios incluidos en el paquete de viaje de 23 al 25 de septiembre de 2022**

- ❖ Billete de avión con IB trayecto PMI-LPA-PMI, en clase turista, con tasas y equipaje incluido.
- ❖ Estancia de 2 noches en Hotel Occidental Las Palmas 4\*\*\*\* en habitación doble o individual con desayuno incluido.
- ❖ Seguro básico turístico de viaje.

No incluye extras en los hoteles, excursiones, visitas u otro servicio no indicado en la presente oferta como servicio incluido.  
Oferta sujeta a disponibilidad, hasta reserva en firme por su parte.

IVA INCLUIDO, otros impuestos, tax y equipaje. Presupuesto sujeto a disponibilidad hasta el momento de reserva en firme. El evento comienza el 23 de septiembre a las 20 h y finaliza el 25 de septiembre a las 14 h

\*\*\* RESIDENTE BALEAR: A la hora de hacer su reserva si Ud., es Residente Balear indíquelo para aplicarle el descuento correspondiente del 50% a la tarifa aérea, aprox. 150 € a descontar al paquete, pendiente de reconfirmar a la hora de hacer la reserva en firme.

**INFORMACIÓN Y RESERVAS:**  
carmen.glendinez@bcdme.es



## **PRECIOS PAQUETE del 22 al 26 de septiembre**

<b>SERVICIOS</b>	<b>PRECIO POR PERSONA, desde</b>
Paquete de viaje en base a habitación doble	459 €
Paquete de viaje en base a habitación individual	626 €

### **Servicios incluidos en el paquete de viaje de 22 al 26 de septiembre de 2022**

- ❖ Billete de avión con NT Binter Canarias trayecto PMI-LPA-PMI, en clase turista, con tasas y equipaje incluido.
- ❖ Estancia de 4 noches en Hotel Occidental Las Palmas 4\*\*\*\* doble o individual con desayuno incluido.
- ❖ Seguro básico turístico de viaje.

No incluye extras en los hoteles, excursiones, visitas u otro servicio no indicado en la presente oferta como servicio incluido.  
Oferta sujeta a disponibilidad, hasta reserva en firme por su parte.

IVA INCLUIDO, otros impuestos, tax y equipaje. Presupuesto sujeto a disponibilidad hasta el momento de reserva en firme. El evento comienza el 23 de septiembre a las 20 h y finaliza el 25 de septiembre a las 14 h

\*\*\* RESIDENTE BALEAR: A la hora de hacer su reserva si Ud., es Residente Balear indíquelo para aplicarle el descuento correspondiente del 50% a la tarifa aérea, aprox. 150 € a descontar al paquete, pendiente de reconfirmar a la hora de hacer la reserva en firme.

**INFORMACIÓN Y RESERVAS:**  
carmen.glendinez@bcdme.es

—  
¡Gracias!